



**BAHIA - BRASIL**



Centro de Recursos Ambientais



# **SISTEMA DE LICENCIAMENTO AMBIENTAL: "A EXPERIÊNCIA BAIANA"**

**Ney Maron – Chefe de Gabinete do  
CRA**

# Campus do Meio Ambiente CMA

RUA RIO SÃO FRANCISCO, 01  
SALVADOR-BA



## LEGENDA

1. CRA
2. AUDITÓRIO
3. FINANCEIRO
4. PORTARIA
5. ATEND
6. NEAMA

# Secretaria de Meio Ambiente e Recursos Hídricos - SEMARH

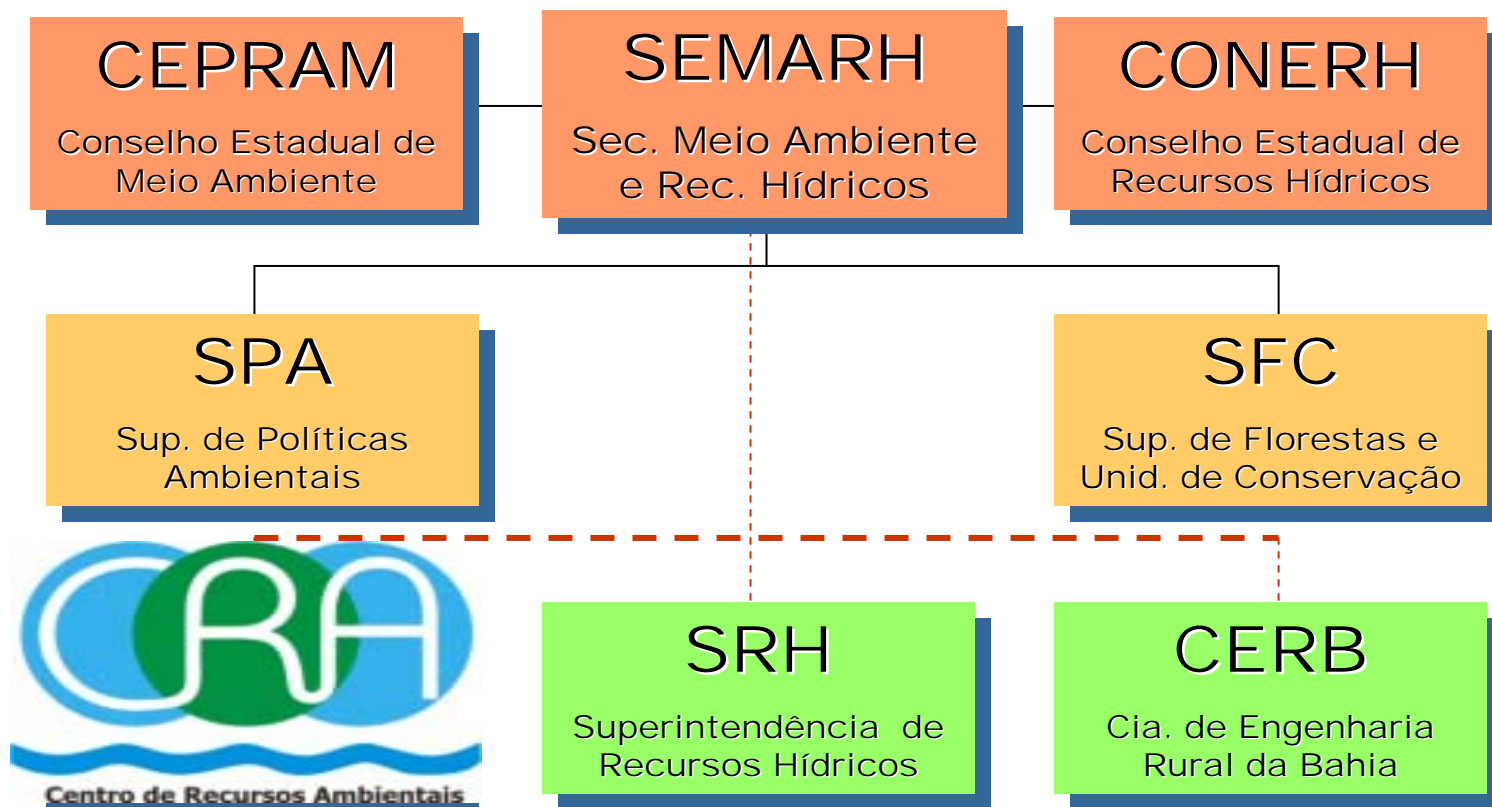

**LEI ESTADUAL Nº 7.799, DE 07/02/2001.  
(Revogou a Lei Nº 3.858/80)**

**DECRETO ESTADUAL Nº 7.967, DE 05/06/01.**

**“ INSTITUI A POLÍTICA ESTADUAL DE  
ADMINISTRAÇÃO  
DOS RECURSOS AMBIENTAIS  
E DÁ OUTRAS PROVIDÊNCIAS.”**

# LICENCIAMENTO AMBIENTAL

ETAPA I

Requerimento da Licença

FLUXOGRAMA SIMPLIFICADO

L  
I  
S  
E  
T  
É  
C  
N  
I  
C  
A

ETAPA II

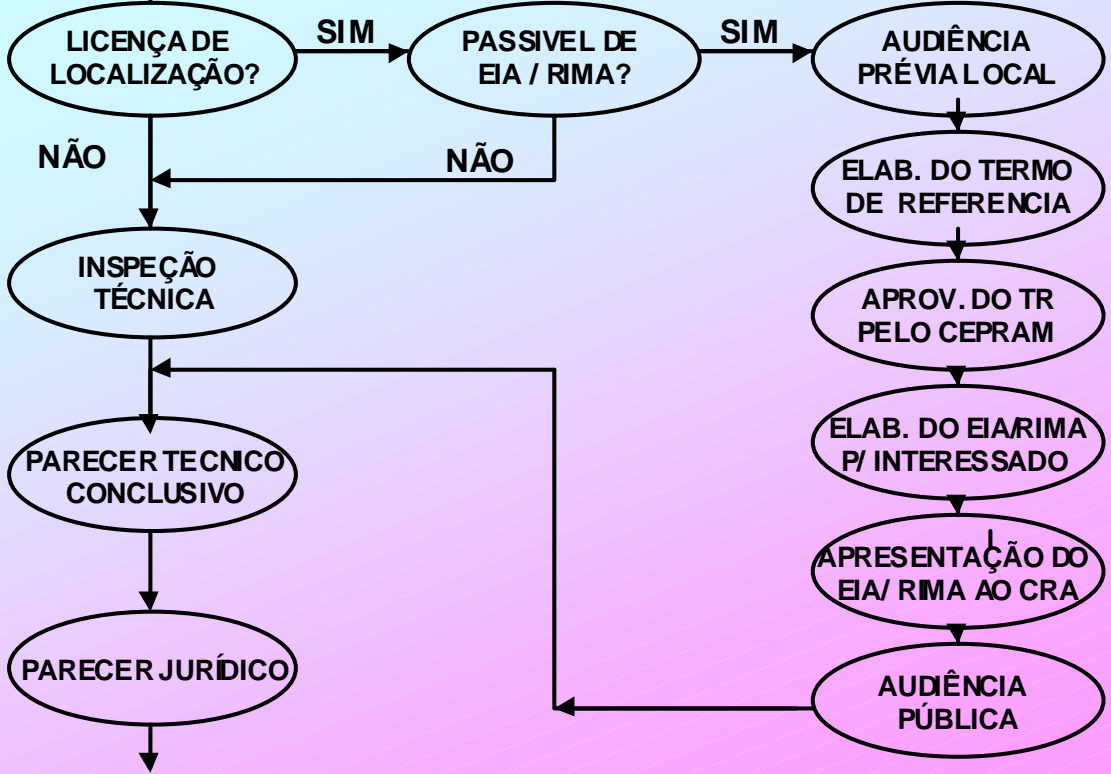

ETAPA III

CEPRAM: LL E LI/LO DE EMPREENDIMENTOS IRREGULARES  
CRA: LS E L/LO/ LA/LOA DE EMPREENDIMENTOS REGULARES

ETAPA IV

PUBLICAÇÃO DA RESOL. OU PORT. NO DOE

ETAPA V

EMIÇÃO DO CERT. DA LICENÇA



## **SISTEMA DE LICENCIAMENTO AMBIENTAL**

O Tipo de Licença está associado ao Porte da Atividade classificado em cinco grupos distintos :

**Micro, Pequeno, Médio, Grande ou Excepcional**

### **EMPREENDIMENTOS E ATIVIDADES DE MICRO OU PEQUENO PORTE**

- **LICENÇA SIMPLIFICADA (LS): ÚNICA LICENÇA COM EFEITOS DE LOCALIZAÇÃO, IMPLANTAÇÃO E OPERAÇÃO.**
- **A (LS) É CONCEDIDA PELO CRA MEDIANTE PORTARIA.**

## **Empreendimentos de Médio, Grande ou Excepcional Porte**

**I- LICENÇA DE LOCALIZAÇÃO (LL): FASE PRELIMINAR DO PLANEJAMENTO DA ATIVIDADE.**

**II - LICENÇA DE IMPLANTAÇÃO (LI):FASE DE CONCLUSÃO DO PROJETO BÁSICO.**

**III - LICENÇA DE OPERAÇÃO (LO):FASE DE OPERAÇÃO DA ATIVIDADE.**

**IV - LICENÇA DE ALTERAÇÃO (LA): AUTORIZA A AMPLIAÇÃO MODIFICAÇÃO OU DIVERSIFICAÇÃO DE EMPREENDIMENTO, ATIVIDADE OU PROCESSO.**

**O Extrato da Resolução (CEPRAM) ou da Portaria (CRA) é publicado no Diário Oficial do Estado.**

## **PRAZOS DE VALIDADE DAS LICENÇAS** **(Decreto Estadual N° 7.967/01)**

**LS ≤ 03 (TRÊS) ANOS**

**LL ≤ 05 (CINCO) ANOS**

**LI e LA ≤ 06 (SEIS) ANOS**

**04 (QUATRO) ANOS ≤ LO ≤ 08 (OITO) ANOS**

**LPO = 120 (CENTO E VINTE) DIAS**

**AA ≤ 01 (UM) ANO**

**ATRP ≤ 01 (UM) ANO**

*Manual de Orientação ao  
Cliente*





Centro de Recursos Ambientais



## **AVALIAÇÃO AMBIENTAL ESTRATÉGICA**

### **LEGISLAÇÃO BAIANA**

#### **LEI 7.799/01**

**Art. 35 - A avaliação de impacto ambiental dos planos, programas, projetos e políticas públicas setoriais, bem como a realização de Audiências Públicas para sua discussão far-se-ão na forma do disposto nas normas regulamentares desta Lei.**

## DECRETO 7.967/01

**Art. 161** - A Avaliação Ambiental Estratégica – AAE é um processo sistemático para se avaliar as consequências ambientais de políticas, planos e programas – PPPs, de forma a assegurar que sejam incluídas e apropriadamente consideradas no estágio inicial do processo de tomada de decisão, juntamente com os aspectos sócio-econômicos.

**Parágrafo único** - Caberá ao CEPRAM estabelecer em que condições e situações os planos, programas, projetos e políticas públicas setoriais deverão ser a ele encaminhados para conhecimento e manifestação, bem como disciplinar os casos e normas para a realização de audiências públicas, para sua divulgação e discussão.

## SISTEMA DE LICENCIAMENTO AMBIENTAL : MARCOS REFERENCIAIS

**Modelo vigente desde 1981 – Lei Federal 6.938/81**

- **Poucos avanços**
- **Responsabilidade sobre o IBAMA e OEMA's**
- **Centrado no comando e controle**

**Surgimento do EIA/RIMA – Resolução CONAMA 001/86**

- **Subjetividade no conceito de significativo impacto ambiental**
- **Conflitos**
- **Baixa qualificação dos Estudos Ambientais**

## **Constituição Federal –1988**

- **Ação do Ministério Público**
- **Crise nos órgãos Ambientais**
- **Exigência dos Agentes Financeiros**
- **Sobrecarga dos Órgãos Ambientais**
- **Prazos para análise cada vez menores**
- **Carência do Micro e Pequeno Empreendedor**

## **Resolução CONAMA 237/97**

- **Dirimir conflitos de competências**

### **Surgimento das UC's**

- **Zoneamento Ecológico Econômico**

### **Ocupação desordenada – uso de APP's**

- **Conflito nas áreas urbanas**

### **Licenças Renováveis**

- **Prazos diferenciados nos Estados**

### **Compensação Ambiental**

- **Lei do SNUC (art.36)**

## **SISTEMA DE LICENCIAMENTO AMBIENTAL**

### **Ações Pró-ativas dos OEMA's**

- **Normas Técnicas**
- **Linhas de corte (isenção)**
- **Cartilhas de Orientação ao Empreendedor**
- **Informatização dos Processos**
- **Consulta via internet**
- **Estímulo ao Autocontrole Ambiental**
- **Capacitação Técnica**
- **Certificação de Qualidade**

## **SISTEMA DE LICENCIAMENTO AMBIENTAL**

### **Ações Pró-ativas das Empresas**

- **Responsabilidade ambiental**
- **Capacitação da Equipe Técnica**
- **Envolvimento das lideranças**
- **Diálogo com as ONG's e com a vizinhança**
- **Preocupação com a imagem da empresa**
- **Certificação Ambiental**
- **Antecipação dos resultados**



Centro de Recursos Ambientais



# Sistema de Licenciamento Ambiental

Inovações na Bahia



Centro de Recursos Ambientais



## TERMO DE RESPONSABILIDADE AMBIENTAL - TRA

Pelo presente **TERMO DE RESPONSABILIDADE AMBIENTAL**, a (razão social) registrada no CNPJ/MF sob o nº , Inscrição Estadual nº , com sede (endereço), neste ato representada pelo (nome completo e função), a fim de instruir o Processo de licenciamento ambiental, o qual se regerá pelas cláusulas e condições ora estipuladas, com inteira submissão às disposições legais aplicáveis à espécie, em especial ao Decreto N° 7.967, de 5 de junho de 2001, que aprova o regulamento da Lei N° 7.799 de 7 de fevereiro de 2001 e a Resolução CEPRAM N° 2983 de 28 de junho de 2002.

## **AUTOCONTROLE AMBIENTAL NA BAHIA**

**AUTOMONITORAGEM:** RELATÓRIO MENSAL, APRESENTADO AO CRA, CONTENDO OS PARÂMETROS MONITORADOS, FREQUÊNCIA, RESULTADOS E COMENTÁRIOS.

**CTGA - COMISSÃO TÉCNICA DE GARANTIA AMBIENTAL**

**RTGA - RELATÓRIO TÉCNICO DE GARANTIA AMBIENTAL**

**ALA - AUTO-AVALIAÇÃO PARA O LICENCIAMENTO AMBIENTAL**

**POLÍTICA AMBIENTAL:** MISSÃO, VISÃO, VALORES; COMPROMISSO COM A MELHORIA CONTÍNUA.

**BALANÇO AMBIENTAL:** BALANÇO ANUAL DO DESEMPENHO AMBIENTAL DA ATIVIDADE.



**CTGA**

- I - ANALISAR, AVALIAR E PRONUNCIAR-SE SOBRE O DESEMPENHO AMBIENTAL DA ATIVIDADE;**
- II- ACOMPANHAR E OBSERVAR A LEGISLAÇÃO AMBIENTAL;**
- III- COORDENAR A ELABORAÇÃO DOS ESTUDOS AMBIENTAIS NECESSÁRIOS PARA O LICENCIAMENTO AMBIENTAL DE PROJETOS OU ATIVIDADES SOB A SUA RESPONSABILIDADE;**
- IV- REALIZAR O ESTUDO AMBIENTAL DENOMINADO AUTO- AVALIAÇÃO PARA O LICENCIAMENTO AMBIENTAL - ALA e o RTGA;**
- V- ACOMPANHAR A LICENÇA AMBIENTAL DA ATIVIDADE;**
- VI- PRONUNCIAR-SE PREVIAMENTE SOBRE OS CONDICIONANTES A SEREM ESTABELECIDOS PELO CRA OU PELO CEPRAM ;**
- VII- COMUNICAR AO CRA, DE IMEDIATO, AS SITUAÇÕES ANORMAIS E/OU EMERGENCIAIS ; OUTRAS ATIVIDADES CORRELATAS.**

# **POLÍTICA AMBIENTAL**

**Declaração formulada pela organização que expresse os seus princípios e intenções em relação ao seu desempenho ambiental e que estabeleça uma estrutura e cronograma para obtenção de seus objetivos e metas ambientais.**

**Pré-requisito para o Requerimento da LO.**

# **BALANÇO AMBIENTAL**

**Demonstrativo do desempenho ambiental da atividade ou empreendimento, divulgado na imprensa escrita, constituindo-se como pré-requisito para o requerimento da Renovação da Licença de Operação.**

**Pré-requisito para o Requerimento da RLO.**



Centro de Recursos Ambientais



**MUITO OBRIGADO!**

**neymar@cra.ba.gov.br**

**CENTRO DE RECURSOS AMBIENTAIS - CRA**

**Rua Rio São Francisco, 01 - Monte Serrat**

**Salvador – Bahia – Brasil**

**CEP: 40.425-060**

**VISITEM O NOSSO SITE : [www.cra.ba.gov.br](http://www.cra.ba.gov.br)**