



# Licenciamento Renovável e Experiências Inovadoras



**RUA CARLOS CHAGAS N.º 55**

**8.º ANDAR - CENTRO**

**PORTO ALEGRE - RS**

**TELEFONE: (51) 3225.15.88**

**[WWW.FEPAM.RS.GOV.BR](http://WWW.FEPAM.RS.GOV.BR)**



# Licenciamento Renovável e Experiências Inovadoras

**Mauro Gomes de Moura**

**Diretor Técnico**

**[dirtec@fepam.rs.gov.br](mailto:dirtec@fepam.rs.gov.br)**



# SITUAÇÃO DA FEPAM FRENTE AO LICENCIAMENTO AMBIENTAL



**N.º de Servidores: 262 (166 nível superior)**

A FEPAM perdeu 59 servidores nos últimos 5 (cinco) anos.



N.º de processos que deram entrada no protocolo da FEPAM.

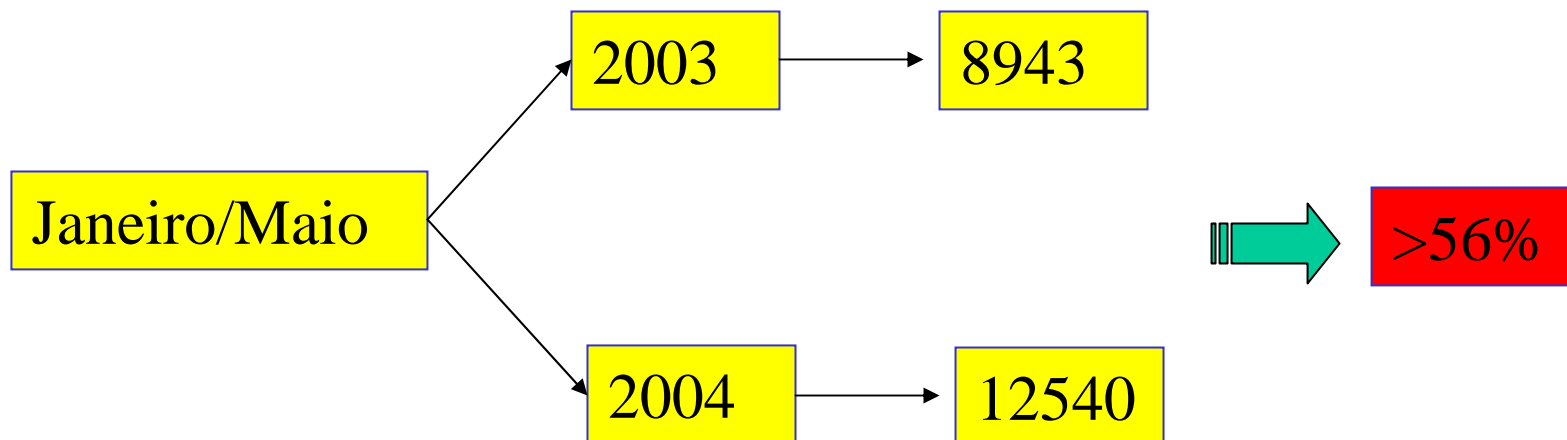

Mais de 14.000  
processos em atraso....

## Relatório da Situação da Emissão de Documentos Licenciatórios em Relação à Entrada de Processos Licenciatórios de 01/01/1998 a 06/11/2003

Ano de Entrada	1998	1999	2000	2001	2002	2003*	Total Acumulado
Entrada Total de Processos Licenciatórios	12191	15871	10418	10064	11055	10701	70300
Total de Documentos Licenciatórios Emitidos	9943	7472	10529	8553	9803	9421	55721
Saldo de Documentos Licenciatórios a Emitir	2248	8399	-111	1511	1252	1280	14579

\*até 06/11/2003

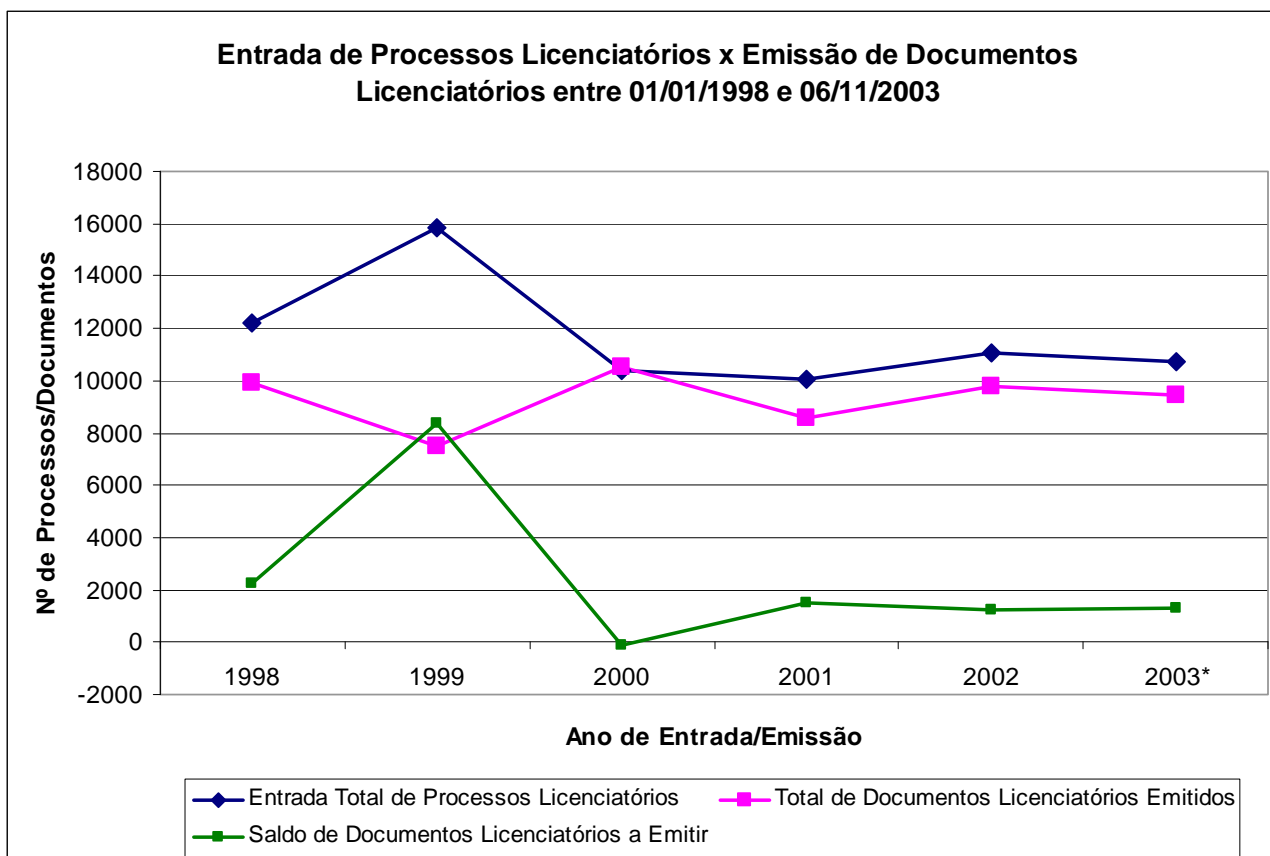



Qual a razão do crescimento do número de pedidos de licenciamento ambiental?

- Protocolo Verde;
- Exportações (barreiras comerciais);
- ISO 14000.



## TABELA COMPARANDO A EMISSÃO DE LICENÇAS

	Total 2002	Total 2003
Número Licenças	9799	12340

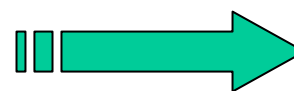

>26%

## Situação atual - LICENCIAMENTO

- Incapacidade física de atendimento gerando reclamações de toda ordem (empresários, sociedade, Ministério Público, Poder Judiciário, políticos...)





## *Como chegamos até aqui?*

- **Legislação** (muita “competência”; exagero na exigências de LP/LI/LO para um número muito grande de atividades, sistema financeiro exagerando)
- **Ministério Público** (mais de 3.000 requisições por ano)
- **OEMA's sem estrutura**
- **Falta de definição adequada do papel dos municípios** (licenciamento visto como principal instrumento de gestão e de arrecadação)
- **E os outros instrumentos de Gestão....**

ALGUMAS SOLUÇÕES EM ANDAMENTO

**PRAZOS DAS LICENÇAS  
AMBIENTAIS NO RIO  
GRANDE DO SUL**



## **Prazo de Validade das Licenças Ambientais segundo a Resolução CONAMA 237/97**

<b>Espécie</b>	<b>Base legal</b>	<b>Prazo Mínimo</b>	<b>Prazo Maxímo</b>
<b>LP</b>	<b>Art. 18, I</b>	<b>Cronograma</b>	<b>5 anos</b>
<b>LI</b>	<b>Art. 18, II</b>	<b>Cronograma</b>	<b>6 anos</b>
<b>LO</b>	<b>Art. 18, III</b>	<b>4 anos</b>	<b>10 anos</b>



PRAZO DE VALIDADE DAS LICENÇAS ATÉ  
JULHO/2003 → 01 (UM) ANO (Lei Estadual)

Lei 11.520, de 03/agosto/2000 - Código Estadual do Meio Ambiente

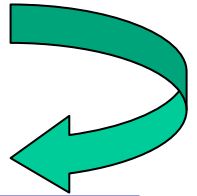

Art. 56 - O órgão ambiental competente, no exercício de sua competência de controle, expedirá, com base em manifestação técnica obrigatória, as seguintes licenças:.....

§ 1º - As licenças expedidas serão válidas por prazo determinado, **entre 1 (um) e 5 (cinco) anos**, de acordo com o porte e o potencial poluidor da atividade, critérios definidos pelo órgão ambiental e fixados normativamente pelo Conselho Estadual do Meio Ambiente.



Resolução CONSEMA nº 38, de 18/julho/2003.

**Art. 9º** - A Licença Prévia: o prazo de validade de uma Licença Prévia é de 2 (dois) anos, exceto para empreendimentos com localização definida para distritos industriais já licenciados, que terá validade de 5 (cinco) anos.

**Artigo 10** - A Licença de Instalação tem o seu prazo de validade fixado entre 1(um) e 5 (cinco) anos com base no cronograma proposto para execução do empreendimento;

**Artigo 11** - A Licença de Operação tem o seu prazo de validade fixado em 4 (quatro) anos.

ALGUMAS SOLUÇÕES EM ANDAMENTO

**SISTEMA DE GESTÃO  
AMBIENTAL INTEGRADA –  
SIGA/RS**



- **SISTEMA DE GESTÃO AMBIENTAL INTEGRADA (SIGA\_RS)**
  - > integração da SEMA (e fortalecimento das regionais)
  - > incentivo aos municípios para que assumam seu papel na gestão ambiental, com forte apoio da FAMURS e Associações Municipais (criação na SEMA da Central de Atendimento aos municípios)

# REESTRUTURAÇÃO EM ESTUDO

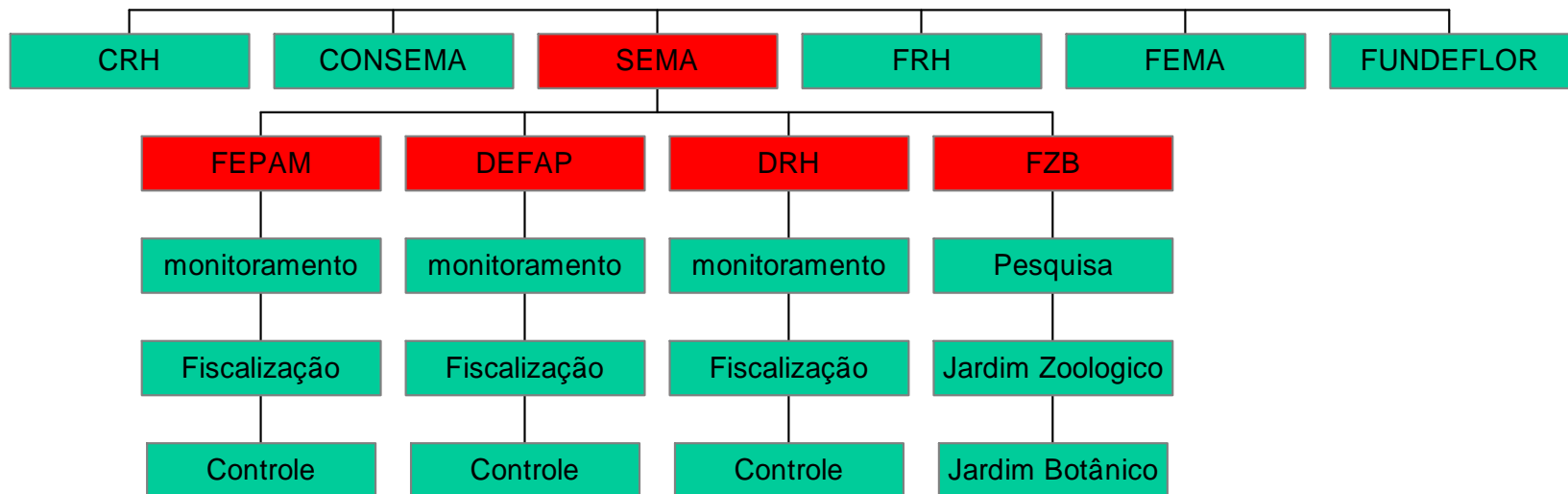

## Ações em andamento

- Elaboração de documentos de zoneamento ou diretrizes que facilitem os licenciamentos:
  - > ZEE do litoral;
  - > Diretrizes Taquari/Antas, Ijuí
  - > .....

## Ações em andamento

- Novas formas de licenciamento:
  - > SINPLI .....(LI p/Sindicom)
  - > Irrigantes / DICOPI
  - > Integradoras
    - > protocolo de adesão
      - > auditorias
      - > identidade digital



MUITO OBRIGADO  
PELA ATENÇÃO



# Licenciamento Renovável e Experiências Inovadoras

**Mauro Gomes de Moura**

**Diretor Técnico**

**51 – 3212-4151**

**[dirtec@fepam.rs.gov.br](mailto:dirtec@fepam.rs.gov.br)**